VISIT…

LANZAROTE Caliente.COM

STABAT MATER

pour

Soprano solo, Chœur mixte et Orchestre

Musique de
FRANCIS POULENC

I. Stabat mater dolorosa

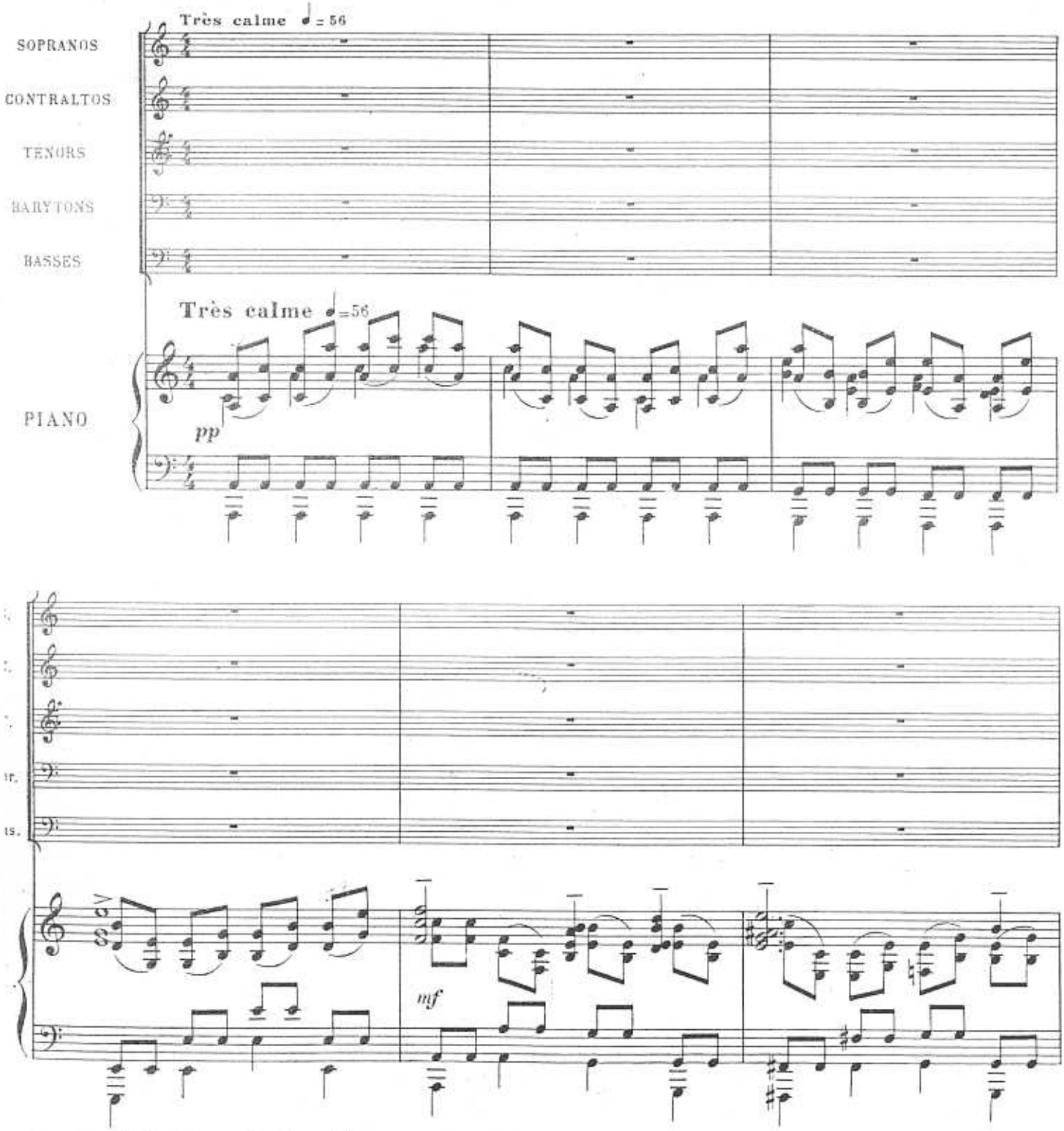

Copyright 1951 by Rouart, Lerolle et Cie
EDITIONS SALABERT, 22 Rue Chauchat, PARIS (IXe)
(Collection Rouart-Lerolle)
R. L. 19 448 a Cie
Tous droits d'exécution de reproduction et

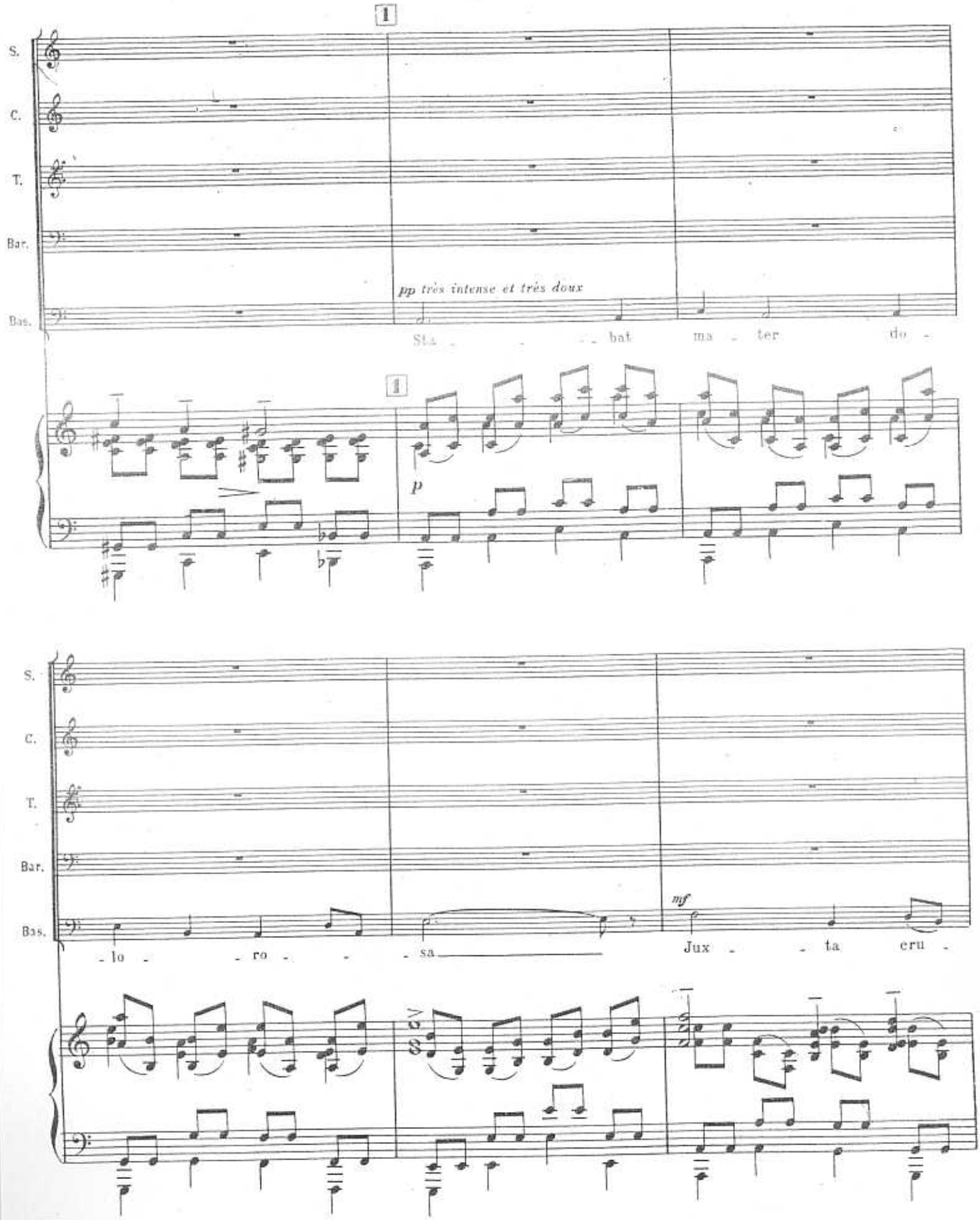
1
S.
C.
T.
Bar.
Bas.
pp très intense et très doux
Sta - - - bat ma - ter do -
p
lo - ro - - sa
mf
Jux - - ta cru -

2

S. pp Sta - - - bat

C. pp Sta - - - bat

T. pp Sta - - - bat

Bar. pp Sta - - - bat

Bas. - cem la - cri - - mo - - - sa

2

pp

S. ma - ter do - lo - ro - - sa

C. ma - ter do - lo - - - ro - sa

T. ma - ter do - lo - - ro - sa

ar. ma - ter do - lo - - ro - sa

as.

3

S. *p* Jux - ta cru - cem la - cri - mo - sa la - - cri - mo -

C. *p* Jux - ta cru - cem la - cri - mo - sa la - - cri - mo -

T. *p* Jux - ta cru - cem la - cri - mo - sa la - - cri - mo -

Bar. *p* Jux - ta cru - cem la - cri - mo - sa la - - cri - mo -

Bas. *p* Jux - ta cru - cem la - cri - mo - sa

3

p *mf*

pp 4

S. - sa

C. - sa *f* Dum pen - de - bat

T. - sa *pp* fi - li - us *f* Dum pen - de - bat

Bar. - sa *pp* fi - li - us *f* Dum pen - de - bat

Bas. *ff très en dehors* Dum pen - de - bat fi - li - us Dum pen - de - bat *f*

4

f

S. fi - li - us — Dum pen - de - bat fi - - li - us

C. fi - li - us — Dum pen - de - bat fi - - li - us

T. fi - li - us — Dum pen - de - bat fi - - li - us

Bar. fi - li - us — Dum pen - de - bat fi - - li - us

Bas. fi - li - us

f

molto — *p* — *pp*

S. do - - lo - ro - - sa

C. fi - - - li - - us

T. fi - - - li - - us — Sta - - - bat

Bar. fi - - - li - - us

Bas. fi - - - li - - us — Sta - - - bat

5

S.
C.
T. ma - ter do - lo - - ro - - sa
Bar.
Bas. ma - ter do - lo - - ro - - sa

6

S. *p* Jux - - ta cru - - cem la - cri - - mo -
C. *p* Jux - - - ta cru - - - cem la - - - cri -
T. *p* Jux - - ta cru - - cem la - cri - - mo -
Bar. *p* Jux - - - ta cru - - - cem la - - - cri -
Bas. *p* Jux - - - ta cru - - - cem la - - - cri -

6

loco

8

S. - sa

C. - mo - - - sa *mf* Dum pen - de - bat fi - li - us

T. - sa *mf* Dum pen - de - bat fi - li - us

Bar. - mo - - - sa *mf* Dum pen - de - bat fi - li - us

Bas. - mo - - - sa *mf* Dum pen - de - bat fi - li - us

mf

S. fi - - li - us *f* la - - cri - mo - sa *p subito* do - - lo - ro - sa

C. fi - - li - us *mf* la - - cri - mo - sa *p* do - - lo - ro - sa

T. fi - - li - us *mf* la - - cri - mo - sa Soli *p* do - - lo - ro - sa

Bar. fi - - li - us *mf* la - - cri - mo - sa *p* do - - lo - ro - sa

Bas. *mf* la - - cri - mo - sa *p* do - - lo - ro - sa

mf *f* *p*

7

S. *mf* Dum pen_de - bat fi - li - us fi - li - us *p*

C. *mf* Dum pen_de - bat fi - li - us

T. fi - li - us *p*

Bar. *mf* Dum pen_de - bat fi - li - us fi - li - us *pp*

Bas. *mf* Dum pen_de - bat fi - li - us fi - li - us *p*

7 *mf* *p*

S. *pp* fi - li - us

C. *pp* Dum pen - de - bat fi - li - us

T. *pp* fi - li - us

Bar. *pp* fi - li - us

Bas. *p* Dum pen - de - bat

attaquer après un court silence